	<b>PEMERINTAH KABUPATEN MUSI BANYUASIN</b> <b>DINAS PENANAMAN MODAL DAN PELAYANAN</b> <b>TERPADU SATU PINTU</b>	Nomor SOP	: 254 /SOP/DPMPTSP/V/2021
		Tanggal Pembuatan	: 6 Desember 2021
		Tanggal Revisi	:
		Tanggal Efektif	: 6 Desember 2021
<b>BIDANG PENYELENGGARAAN PELAYANAN PERIZINAN</b> <b>DAN NON PERIZINAN</b>		Disahkan oleh	: Kepala DPMPTSP Kab. Musi Banyuasin  Erdian Syahri, S.Sos, M.Si Pembina Utama Muda Nip 19671227 198810 1 002
		Nama SOP	: Penyediaan minuman Keliling/ Tempat Tidak Tetap
<b>Dasar Hukum</b>		<b>Kualifikasi Pelaksana</b>	
1. Peraturan Pemerintah Nomor 5 Tahun 2021 tentang Penyelenggaraan Perizinan Berusaha Berbasis Risiko  2. Peraturan Menteri Pariwisata dan Ekonomi Kreatif/Kepala Badan Pariwisata dan Ekonomi Kreatif Nomor 7 Tahun 2021 Tentang Norma, Standar, Prosedur dan Kriteria Perizinan Berusaha Berbasis Risiko Sektor Ekonomi Kreatif		1. Memiliki kemampuan pelayanan 2. Mengetahui itugas, fungsi dan mekanisme pelayanan 3. Mengetahui Peraturan Perundang-undangan yang berkaitan dengan perizinan dan non perizinan 4. Memiliki ketelitian dan keterampilan dalam menggunakan komputer	
<b>Keterkaitan</b>		<b>Peralatan/Perlengkapan</b>	
Tim Teknis Dinas Penanaman Modal dan Pelayanan Terpadu Satu Pintu Kabupaten Musi Banyuasin		1. Formulir permohonan 2. Komputer dan Printer 3. Alat Tulis Kantor 4. <i>Checklist</i> kelengkapan dokumen izin	
<b>Peringatan</b>		<b>Pencatatan dan Pendataan</b>	
Permohonan perizinan berusaha dan nonperizinan akan diproses apabila persyaratan telah lengkap dan benar		SOP disimpan dengan rapi dalam bentuk <i>hardcopy</i> dan <i>softcopy</i>	

**STANDAR OPERASIONAL PROSEDUR**  
**BAGAN ALUR PROSEDUR TETAP PELAYANAN PERIZINAN DAN NON PERIZINAN**  
**PENYEDIAAN MINUMAN KELILING/ TEMPAT TIDAK TETAP**

**Input** : Berkas Permohonan  
**Output** : NIB  
**Consumer** : Perorangan dan Non PeroranganS

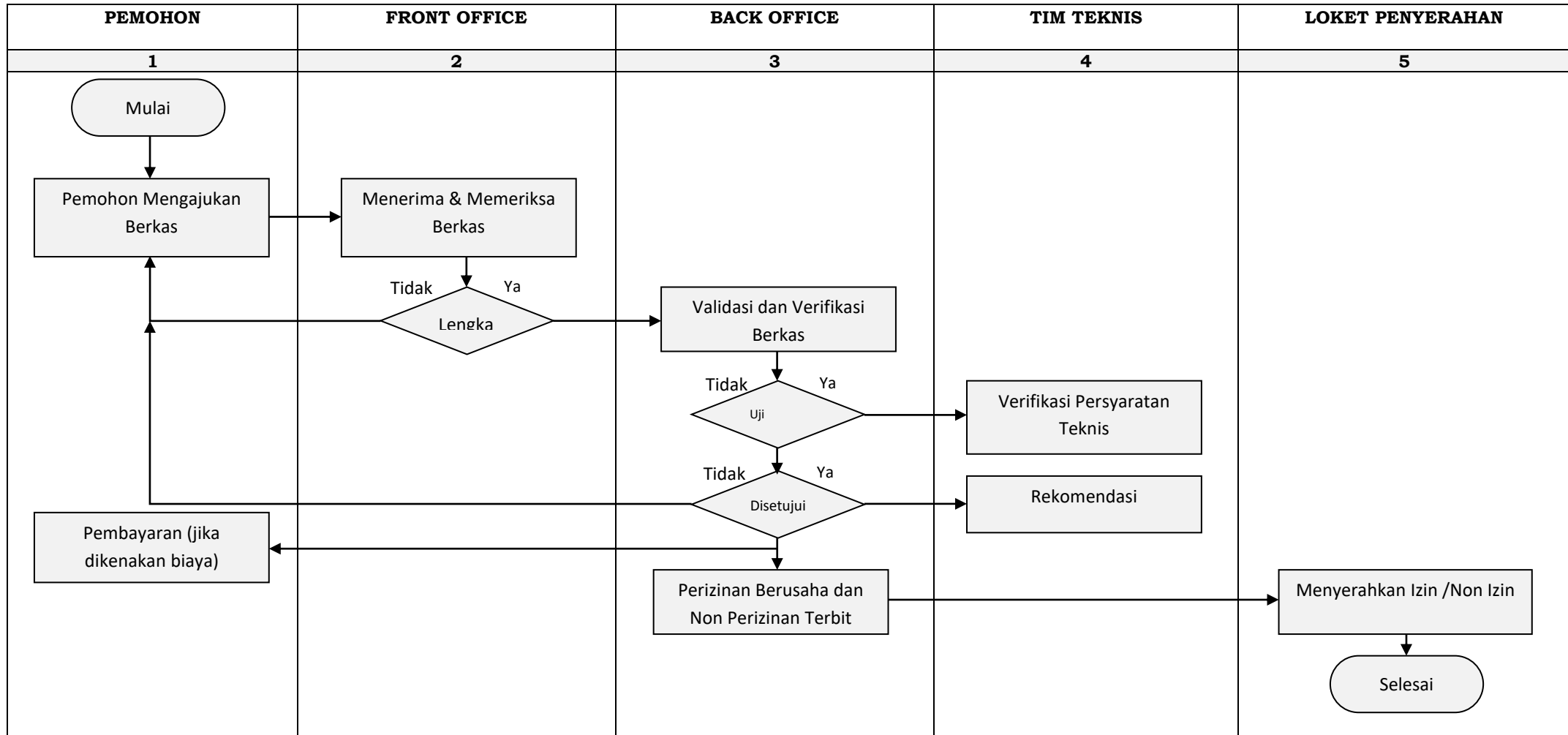

**DINAS PENANAMAN MODAL DAN PELAYANAN TERPADU SATU PINTU  
KABUPATEN MUSI BANYUASIN**

**STANDAR OPERASIONAL PROSEDUR  
PENYEDIAAN MINUMAN KELILING/ TEMPAT TIDAK TETAP**

<b>KODE KBLI</b>	<b>PEMBERI PERTIMBANGAN</b>	<b>DASAR HUKUM</b>	<b>P E R S Y A R A T A N</b>	<b>TINGKAT RISIKO</b>	<b>PERIZINAN USAHA</b>	<b>JANGKA WAKTU</b>	<b>MASA BERLAKU</b>	<b>PARAMETER</b>
56306	Tim Teknis berdasarkan Keputusan Bupati	<ol style="list-style-type: none"> <li>Peraturan Pemerintah Nomor 5 Tahun 2021 tentang Penyelenggaraan Perizinan Berusaha Berbasis Risiko</li> <li>Peraturan Menteri Pariwisata dan Ekonomi Kreatif/Kepala Badan Pariwisata dan Ekonomi Kreatif Nomor 7 Tahun 2021 Tentang Norma, Standar, Prosedur dan Kriteria Perizinan Berusaha Berbasis Risiko Sektor Ekonomi Kreatif</li> </ol>	<ol style="list-style-type: none"> <li>Surat Permohonan bermaterai @10.000</li> <li>Fotokopi Lunas PBB</li> <li>Kartu Kepesertaan BPJS Kesehatan/Sertifikat Kepesertaan BPJS Kesehatan</li> <li>Kartu Kepesertaan BP Jamsostek/Sertifikat Kepesertaan BP Jamsostek.</li> <li>Pas Photo 4 x 6 sebanyak 2 (dua) lembar</li> <li>Fotokopi NPWP Perusahaan/Perorangan yang telah diverifikasi dan sesuai dengan Sistem Konfirmasi Status Wajib Pajak</li> <li>Sertifikat Standar K3L</li> </ol>	Rendah	NIB	1 Hari kerja terhitung sejak diterimanya dokumen perizinan berusaha dan nonperizinan secara lengkap dan benar	Berlaku selama pelaku usaha menjalankan kegiatan usaha	Kabupaten/ Kota

**Lampiran : PENYEDIAAN MINUMAN KELILING/ TEMPAT TIDAK TETAP**

<b>KUALIFIKASI SASARAN</b>	<b>P E R S Y A R A T A N</b>	<b>PROSEDUR</b>	<b>STANDAR BIAYA</b>	<b>WAKTU PENYELESAIAN</b>
<p>Kelompok ini mencakup usaha penyediaan jasa pelayanan minum yang menyajikan minuman siap dikonsumsi yang didahului dengan proses pembuatan dan biasanya dijual dengan cara berkeliling, seperti penyedia minuman es doger, penyedia minuman es cincau, usaha jamu gendong dan lain-lain.</p>	<ol style="list-style-type: none"> <li>1. Surat Permohonan bermaterai @10.000</li> <li>2. Fotokopi Lunas PBB</li> <li>3. Kartu Kepesertaan BPJS Kesehatan/Sertifikat Kepesertaan BPJS Kesehatan</li> <li>4. Kartu Kepesertaan BP Jamsostek/Sertifikat Kepesertaan BP Jamsostek.</li> <li>5. Pas Photo 4 x 6 sebanyak 2 (dua) lembar</li> <li>6. Fotokopi NPWP Perusahaan/Perorangan yang telah diverifikasi dan sesuai dengan Sistem Konfirmasi Status Wajib Pajak</li> <li>7. Sertifikat Standar K3L</li> </ol>	<ol style="list-style-type: none"> <li>1. Mengajukan permohonan melalui portal <a href="http://www.oss.go.id">www.oss.go.id</a></li> <li>2. Mengupload berkas persyaratan</li> <li>3. Menunggu pertimbangan teknis dari tim teknis</li> <li>4. Menunggu verifikasi dari DPMPSTSP untuk persetujuan</li> <li>5. Penerbitan perizinan berusaha</li> </ol>	<p>Gratis</p>	<p>1 Hari kerja terhitung sejak diterimanya dokumen perizinan berusaha dan nonperizinan secara lengkap dan benar</p>